



SEGUNDA ENCUESTA DE INTENCIÓN DE VOTO Y CALIDAD DE LA DEMOCRACIA
9 de octubre 2020

BOLIVIA

SEGUNDA ENCUESTA DE INTENCIÓN DE VOTO

27 instituciones son parte de la alianza “Tu Voto Cuenta 2020”, entre organizaciones, medios de comunicación y universidades que contribuyeron a reclutar a **1.500 personas** en todo el territorio nacional, para la segunda encuesta de intención de voto.



Bolivia: Índice de Riesgo COVID-19,
semana 39 (2 de octubre)
Segunda encuesta de intención de voto

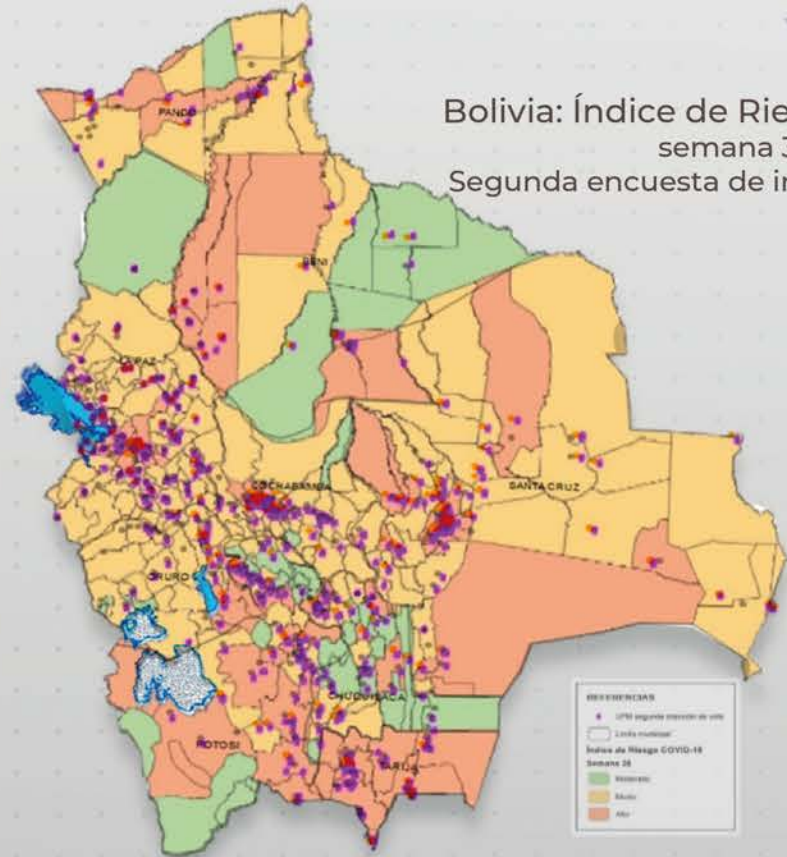

www.tuvotocuenta.org.bo



BOLIVIA

SEGUNDA ENCUESTA DE INTENCIÓN DE VOTO



Entre el 24 y 28 de septiembre, 57 personas capacitaron a los encuestadores, en las áreas urbano y rural, en la modalidad presencial, en temáticas referidas a: Características generales, conceptos, revisión cartográfica, uso de materiales, modo de la entrevista, manejo del aplicativo, práctica del dispositivo y transmisión de datos.

La boleta de encuesta está compuesta de 16 preguntas agrupadas en tres módulos a) Perfil del entrevistado, b) percepción de la democracia y c) intención de voto.



DEPARTAMENTO TU VOTO CUENTA SEGUNDA ENCUESTA
CARNET DE IDENTIDAD DEL ENCUESTADOR NRO DE UPM CONGLOMERADO

1. ¿Cuál es el nivel de estudios que tiene?
1. Ninguno
2. Primaria
3. Secundaria
4. Superior

2. ¿Cuál es el nivel de estudios que tiene?
1. Ninguno
2. Primaria
3. Secundaria
4. Superior

3. ¿Cree que se respetarán los resultados de las Elecciones Presidenciales 2020?
1. SI
2. NO
3. NS/NR

4. ¿Cree que se respetarán los resultados de las Elecciones Presidenciales 2020?
1. SI
2. NO
3. NS/NR

5. ¿Cree que se respetarán los resultados de las Elecciones Presidenciales 2020?
1. SI
2. NO
3. NS/NR

6. ¿Cree que se respetarán los resultados de las Elecciones Presidenciales 2020?
1. SI
2. NO
3. NS/NR

7. ¿Cree que se respetarán los resultados de las Elecciones Presidenciales 2020?
1. SI
2. NO
3. NS/NR

8. ¿Cree que se respetarán los resultados de las Elecciones Presidenciales 2020?
1. SI
2. NO
3. NS/NR

9. ¿Cree que se respetarán los resultados de las Elecciones Presidenciales 2020?
1. SI
2. NO
3. NS/NR

10. ¿Cree que se respetarán los resultados de las Elecciones Presidenciales 2020?
1. SI
2. NO
3. NS/NR

11. ¿Cree que se respetarán los resultados de las Elecciones Presidenciales 2020?
1. SI
2. NO
3. NS/NR

12. ¿Cree que se respetarán los resultados de las Elecciones Presidenciales 2020?
1. SI
2. NO
3. NS/NR

13. ¿Cree que se respetarán los resultados de las Elecciones Presidenciales 2020?
1. SI
2. NO
3. NS/NR

14. ¿Cree que se respetarán los resultados de las Elecciones Presidenciales 2020?
1. SI
2. NO
3. NS/NR

15. ¿Cree que se respetarán los resultados de las Elecciones Presidenciales 2020?
1. SI
2. NO
3. NS/NR

16. ¿Cree que se respetarán los resultados de las Elecciones Presidenciales 2020?
1. SI
2. NO
3. NS/NR

www.tuvotocuenta.org.bo



BOLIVIA

SEGUNDA ENCUESTA DE INTENCIÓN DE VOTO

La encuesta se desarrolló del 2 al 5 de octubre, en 234 municipios, en los 9 departamentos y en áreas urbanas y rurales.

El encuestador entrevistó al ciudadano y ciudadana de forma presencial, cara a cara, con todas las normas de bioseguridad, hasta completar el cupo de 12 viviendas encuestadas, una persona por vivienda.

En áreas amanzanadas, el encuestador contó con cartografía para realizar el recorrido y selección de viviendas de manera aleatoria sistemática.

En áreas rurales dispersas, previo contacto con la autoridad correspondiente, se realizaron las encuestas tomando en cuenta la accesibilidad a las viviendas.



BOLIVIA

SEGUNDA ENCUESTA DE INTENCIÓN DE VOTO

Para el levantamiento de datos, se utilizó un aplicativo instalado en los celulares de los encuestadores.

Las herramientas informáticas que se utilizan para el desarrollo del aplicativo para la recolección de datos presencial son CsPro, CSEntry y Data Entry.

Para la transmisión de datos, se utilizaron las siguientes tecnologías: servidor Web Java, gestor de base de datos, herramientas de desarrollo y generador de reportes BIRT Report.



BOLIVIA

El universo de estudio fue el padrón electoral nacional, de personas habilitadas, para el proceso electoral 2020, **7.031.294**.

El tamaño de la muestra fue de **15.537** encuestas, **11.205** corresponden a área urbana y **4.332** al área rural.

La muestra tuvo una cobertura de **487** asientos electorales y **1.058** recintos electorales.

Padrón Electoral 2020 por sexo, según departamento

Departamento	Habilitados	Masculino	Femenino
Chuquisaca	368.623	178.659	189.964
La Paz	1.923.305	931.127	992.178
Cochabamba	1.340.548	653.586	686.962
Oruro	339.950	164.856	175.094
Potosí	453.287	217.898	235.389
Tarija	376.846	186.023	190.823
Santa Cruz	1.886.386	931.971	954.415
Beni	270.213	136.868	133.345
Pando	72.136	39.668	32.468
NACIONAL	7.031.294	3.440.656	3.590.638

Fuente: Órgano Electoral Plurinacional



Distribución de la muestra efectiva por área y cantidad de UPMs, según departamento

Departamento	Total muestra	Muestra por Área		Total UPMs	UPMs por Área	
		Urbano	Rural		Urbano	Rural
Chuquisaca	1.152	647	505	95	53	42
La Paz	3.025	1.974	1051	245	162	83
Cochabamba	2.219	1.719	500	181	140	41
Oruro	1.011	705	306	79	55	24
Potosí	1.899	1.258	641	151	99	52
Tarija	1.089	804	285	90	66	24
Santa Cruz	3.444	2.883	561	275	229	46
Beni	934	717	217	75	59	16
Pando	764	498	266	63	41	22
TOTAL	15.537	11.205	4.332	1.254	904	350

Fuente: Segunda Encuesta Tu Voto Cuenta 2020



Distribución de Recintos, Asientos y Municipios de la muestra por área, según departamento

Departamento	Municipios por Área		Total	Asientos por Área		Total	Recintos por Área		Total
	Urbano	Rural		Urbano	Rural		Urbano	Rural	
Chuquisaca	7	16	23	12	34	46	41	35	76
La Paz	19	40	59	27	76	103	141	77	218
Cochabamba	16	11	27	41	33	74	126	35	161
Oruro	6	15	21	8	23	31	44	23	67
Potosí	6	21	27	14	48	62	78	50	128
Tarija	3	5	8	7	22	29	60	22	82
Santa Cruz	28	16	44	46	42	88	175	43	218
Beni	8	8	16	13	16	29	55	16	71
Pando	3	6	9	4	21	25	16	21	37
NACIONAL	96	138	234	172	315	487	736	322	1.058

Fuente: Segunda Encuesta Tu Voto Cuenta 2020



El método de muestreo utilizado que se aplicó es de tipo probabilístico, estratificado, por conglomerados y multietápico.

El nivel de confianza de los indicadores presentados es de **95%**.

Los márgenes de error permisibles son: A nivel nacional de **0,79%**, por área geográfica en área urbana de **0,93%** y en área rural de **1,49%**.

Por otro lado, los errores departamentales oscilan entre **1,67%** y **3,55%**.

Se presentan los errores e intervalo de confianza para cada uno de los indicadores.

Error de la muestra por departamento y área geográfica, según departamento

Departamento	Error Departamental	Error por Área	
		Urbano	Rural
Chuquisaca	2,89%	3,85%	4,36%
La Paz	1,78%	2,21%	3,02%
Cochabamba	2,08%	2,36%	4,38%
Oruro	3,08%	3,69%	5,60%
Potosí	2,25%	2,76%	3,87%
Tarija	2,97%	3,46%	5,81%
Santa Cruz	1,67%	1,83%	4,14%
Beni	3,21%	3,66%	6,65%
Pando	3,55%	4,39%	6,01%
NACIONAL	0,79%	0,93%	1,49%

Fuente: Segunda Encuesta Tu Voto Cuenta 2020



BOLIVIA



Si el próximo domingo fueran las elecciones generales,
¿por quién votaría usted?



URBANO

BOLIVIA



Si el próximo domingo fueran las elecciones generales,

¿por quién votaría usted?



RURAL

BOLIVIA



Si el próximo domingo fueran las elecciones generales,
¿por quién votaría usted?



BOLIVIA



Si el próximo domingo fueran las elecciones generales,

¿por quién votaría usted?

PROYECCIÓN VOTOS VÁLIDOS

No incluye blanco, nulo, indecisos



Fuente: Tu Voto Cuenta

Levantamiento de datos: 2 al 5 de octubre. La proyección de Votos Válidos es una exigencia del reglamento de difusión del TSE.

www.tuvotocuenta.org.bo



Si el próximo domingo fueran las elecciones generales,
¿por quién votaría usted?



COCHABAMBA



Si el próximo domingo fueran las elecciones generales,
¿por quién votaría usted?



CHUQUISACA



Si el próximo domingo fueran las elecciones generales,
¿por quién votaría usted?



ORURO



Si el próximo domingo fueran las elecciones generales,
¿por quién votaría usted?



POTOSÍ



Si el próximo domingo fueran las elecciones generales,
¿por quién votaría usted?



Si el próximo domingo fueran las elecciones generales,
¿por quién votaría usted?



PANDO



Si el próximo domingo fueran las elecciones generales,
¿por quién votaría usted?



SANTA CRUZ



Si el próximo domingo fueran las elecciones generales,
¿por quién votaría usted?



38,8%



Luis
Fernando
Camacho



16,6%



Luis
Arce



16,5%



Carlos
Mesa



1,9%



Chi Hyun
Chung



0,9%



Jorge
Quiroga



0,3%



María
Bayá



0,2%



Feliciano
Mamani

6,2%



BLANCO

6,6%



NULO

12,0%



INDECISOS



BENI



Si el próximo domingo fueran las elecciones generales,
¿por quién votaría usted?



Si el próximo domingo fueran las elecciones generales, ¿por quién votaría usted?

POR INTERVALOS (Con 95% de confianza)

BOLIVIA

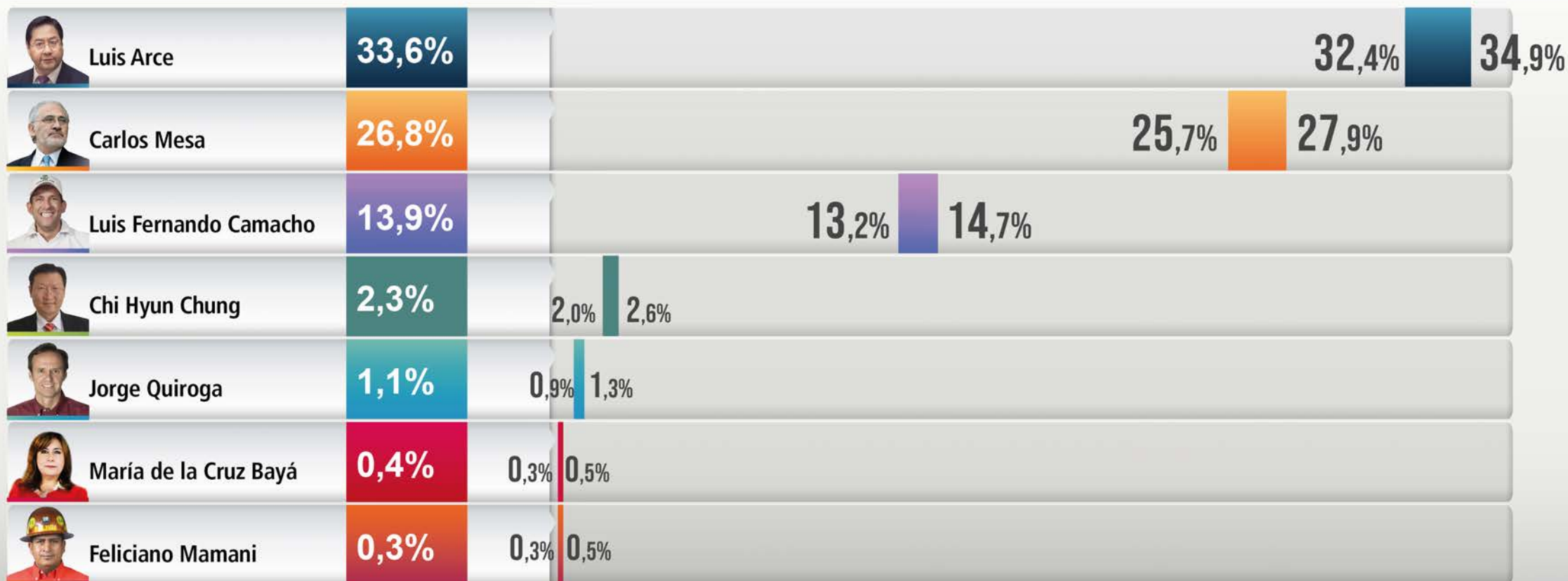

BOLIVIA

Primer lugar por departamento

MAS

4

COMUNIDAD
CUIDADANA

4

CREEMOS

1



BOLIVIA



Si no votaría por su candidato,
¿por cuál otro votaría?

38,8%



BOLIVIA



¿Por cuál candidato NO votaría?

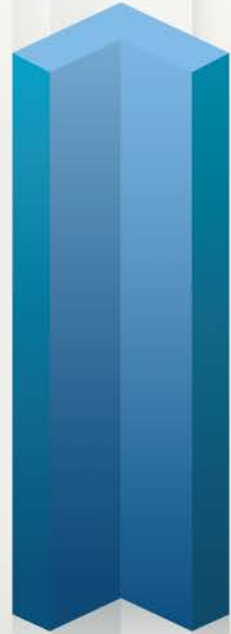

Luis Arce



25,7%



Luis Fernando Camacho



11,1%



Carlos Mesa



6,2%



Chi Hyun Chung



2,6%



Jorge Quiroga



1,2%



María Bayá



1,2%



Feliciano Mamani

17,6%



INDECISOS



En caso de una segunda vuelta entre los candidatos
Luis Arce Catacora y Carlos Mesa,
usted votaría por:

BOLIVIA



43,8%

**Carlos
Mesa**



38,0%

**Luis
Arce**



4,5%

BLANCO

7,7%

NULO

6,0%

INDECISOS



En caso de una segunda vuelta entre los candidatos
Luis Arce Catacora y Luis Fernando Camacho,
usted votaría por:

BOLIVIA



39,6%



34,5%



7,1%



11,8%



7,1%



BOLIVIA



¿A quién cree que beneficia la renuncia de Jeanine Añez a la candidatura presidencial?



BOLIVIA



¿Conoce el horario dispuesto por el Tribunal Supremo Electoral en el que tiene que votar el día de las elecciones?



www.tuvotocuenta.org.bo

Fuente: Tu Voto Cuenta

Levantamiento de datos: 2 al 5 de octubre.



BOLIVIA



¿Confía en la transparencia del Tribunal Supremo Electoral?

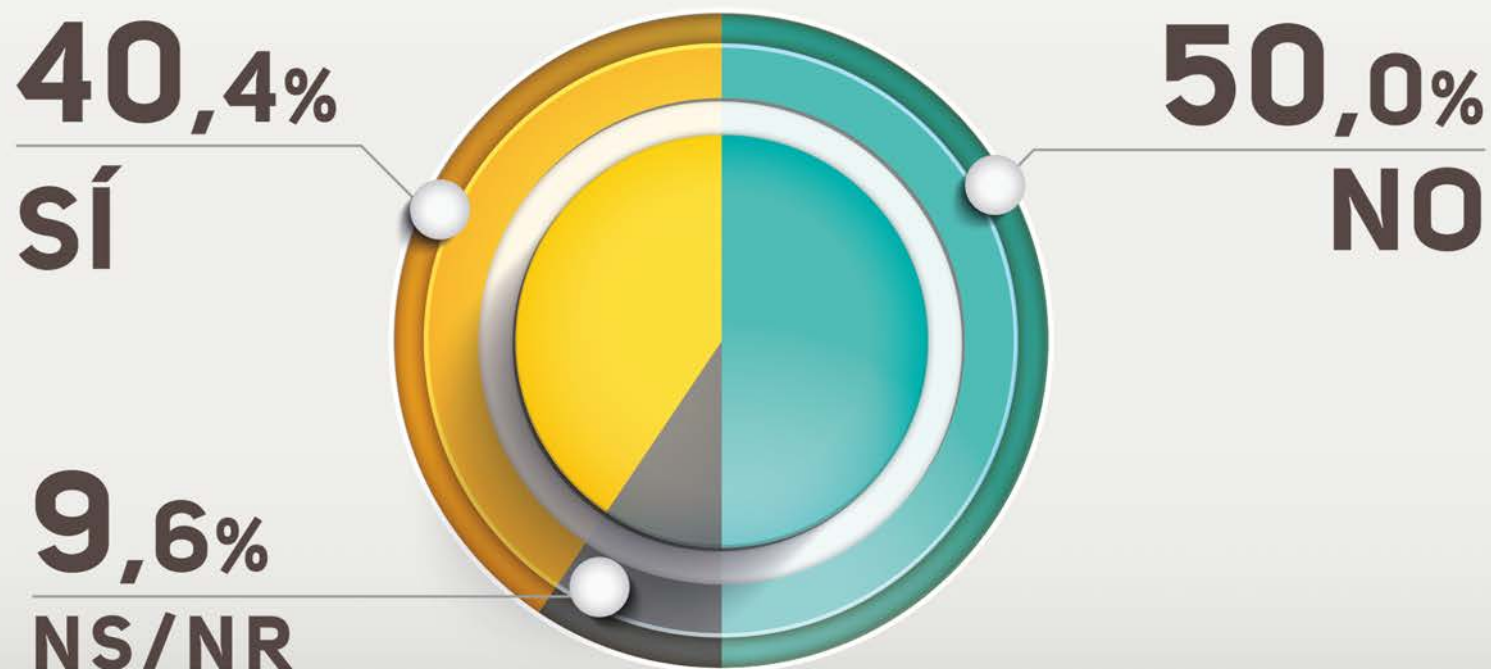

www.tuvotocuenta.org.bo

Fuente: Tu Voto Cuenta

Levantamiento de datos: 2 al 5 de octubre.



BOLIVIA



¿Cree que se respetarán los
resultados de las Elecciones
Presidenciales 2020?



www.tuvotocuenta.org.bo

Fuente: Tu Voto Cuenta

Levantamiento de datos: 2 al 5 de octubre.



BOLIVIA



¿Está usted completamente seguro de votar por su candidato presidencial, o cree que podría cambiar de opción?

70,5%

Estoy seguro



21,5%

Podría cambiar

8,0%

NS/NR

www.tuvotocuenta.org.bo

Fuente: Tu Voto Cuenta

Levantamiento de datos: 2 al 5 de octubre.



BOLIVIA



¿Cuál considera que es la razón principal, por la que los bolivianos todavía estamos divididos?:

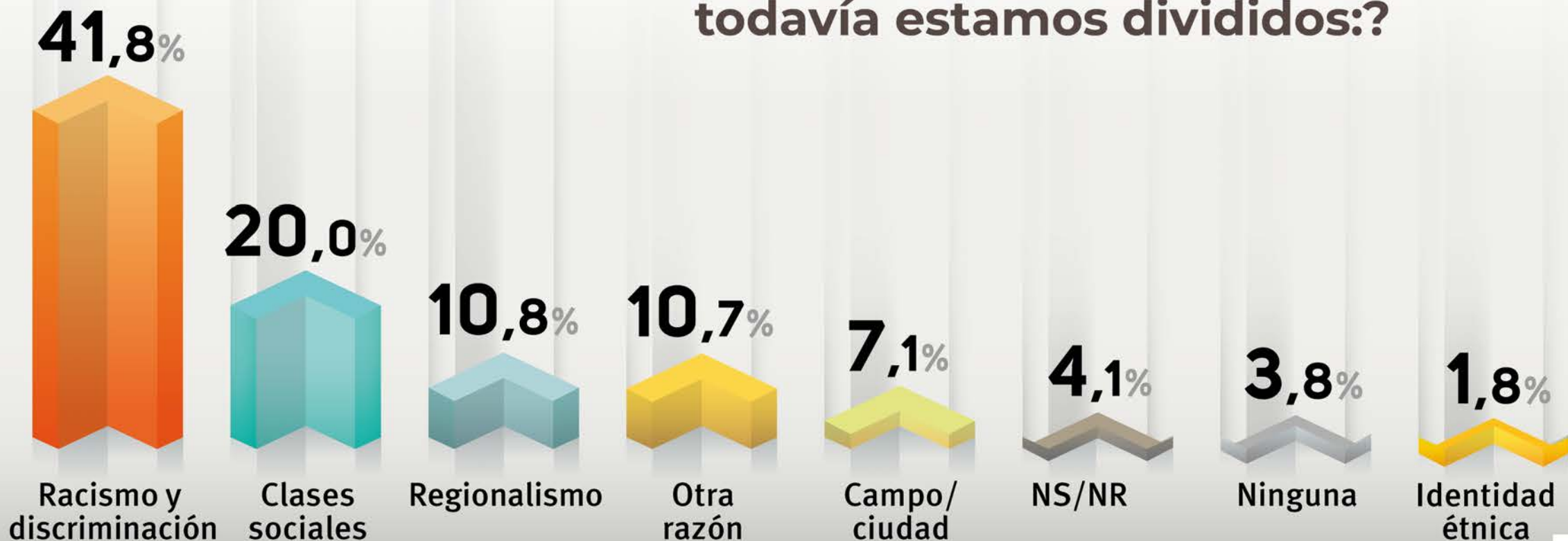

BOLIVIA



¿En qué institución confía más para la pacificación del país?



BOLIVIA



¿Conoce a su candidato a diputado uninominal de su zona/circunscripción?



www.tuvotocuenta.org.bo

Fuente: Tu Voto Cuenta

Levantamiento de datos: 2 al 5 de octubre.



tu voto cuenta 2020

CULTURA POLÍTICA EN DEMOCRACIA



9 de octubre 2020