

Yo ejerzo mi CIUDADANÍA en DEMOCRACIA

PROCESO DE SENSIBILIZACIÓN A JÓVENES SOBRE EL CENSO 2024



RED DE LÍDERES POR LA DEMOCRACIA Y DESARROLLO
RELIDD

RED DE LÍDERES POR LA DEMOCRACIA Y DESARROLO RELIDD

Proyecto:

“YO EJERZO MI CIUDADANÍA EN DEMOCRACIA”

PROCESO DE SENSIBILIZACIÓN A JÓVENES SOBRE EL CENSO 2024

RED DE LÍDERES POR LA DEMOCRACIA Y DESARROLLO



CRÉDITOS

EQUIPO RELIDD

Alondra Quispe Ludeña

Fabiola Moran Delgado

Guisela Carlo Aquino

Magalí Condori Salas

María Jhoselyne Tambo Lima

Paola C. Quisbert Cabrera

Rodrigo Corzo García

Yesny Kussi Garvizu Soraide

INSTITUCIONES ALIADAS

Fundación Jubileo

Hanns Seidel Stiftung

DISEÑO Y DIAGRAMACIÓN

Daniela Alexandra Portugal Escalante

Juan José Miranda Castañeta

© Marzo 2024

CONTENIDO

01

¿Qué es el Censo?

02

Etapas del Censo de Población y Vivienda

03

Historia del Censo de Población y Vivienda

04

Importancia y Efectos del Censo de Población y Vivienda 2024

05

Metas esperadas del Censo 2024

06

Estructura del cuestionario censal

07

Ahora te toca a ti

01 ¿Qué es el Censo?

Es el conjunto de actividades destinadas a recopilar, evaluar, analizar y publicar los datos demográficos, económicos y sociales, relacionados a todos(as) los(as) habitantes, características y servicios con los que cuentan las viviendas de un país en un momento determinado.

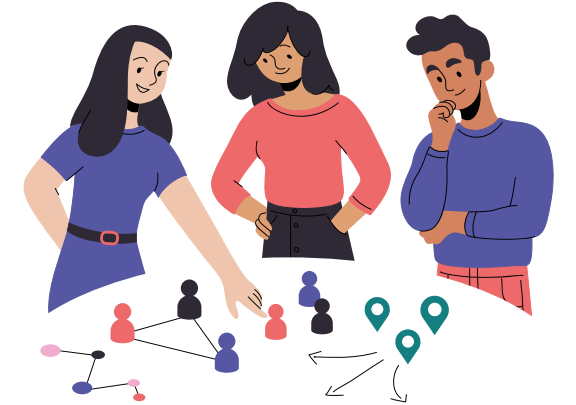

El 23 de marzo de 2024 se realizará el Censo de Población y Vivienda en Bolivia.

Unidades de observación del Censo de Población y Vivienda

Población



Es el conjunto de personas y sus características que expresan la estructura y dinámica demográfica de un espacio geográfico determinado.

Vivienda



Es toda edificación destinada para ser habitada permanente o temporalmente. Las viviendas cuentan con distintas características en términos de materiales de construcción y servicios.

El Censo:

- Cubre al 100% de la población y las viviendas.
- Otorga información primaria sobre las características del lugar donde viven las personas.
- Demanda una alta inversión de dinero para su planificación y ejecución.
- Es recomendable realizar el censo cada 10 años. (*)

* Las recomendaciones de organismos internacionales como CELADE, CEPAL o Naciones Unidas, sugieren esa periodicidad y que el año termine en 0, para comparar los resultados con otros países.

02

Etapas del Censo de Población y Vivienda

Para lograr sus objetivos se divide en tres etapas:

ETAPA PRE CENSAL

Preparar y planificar cómo se llevará adelante y cuál será su alcance.

- Planificación del operativo (actualización cartográfica).
- Diseño y pruebas del cuestionario censal.
- Capacitación de los censistas.



Definiendo aspectos legales.

ETAPA CENSAL

Realizar el empadronamiento de todos(as) los(as) habitantes y viviendas existentes en el país.



En el día del Censo, la población no puede circular por la vía pública, deben esperar a los censistas en sus domicilios para participar de la entrevista respondiendo a las preguntas del cuestionario censal

ETAPA POST CENSAL

Revisar, analizar, sistematizar y publicar los datos obtenidos en la etapa censal.



Al concluir esta etapa se informa la situación poblacional y de vivienda del país.

En resumen

El Censo nos permite saber cuántos somos, dónde estamos y las características del lugar donde vivimos.

03

Historia del Censo de Población y Vivienda en Bolivia

Los cinco primeros Censos solo se enfocaron en la población, a partir del sexto se incorporó la vivienda como interés de análisis.

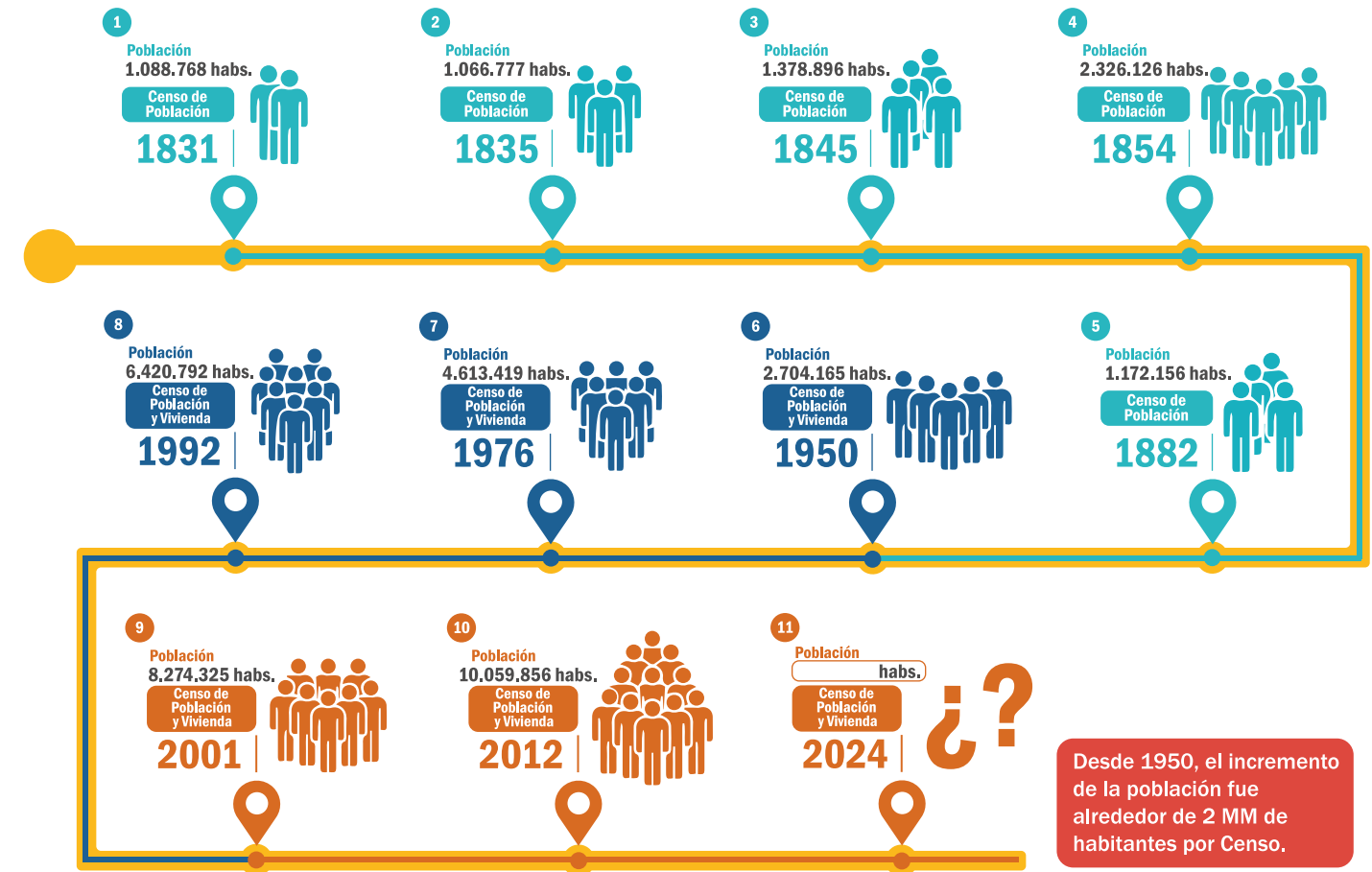

04

Importancia y efectos del Censo de Población y Vivienda 2024

La importancia del Censo recae para los distintos niveles que conforman la sociedad boliviana como:

- El Estado, que obtiene información estadística para la toma de decisiones, en todos sus niveles.
- La sociedad civil, que obtiene información para promover la implementación de políticas públicas.
- La academia e investigación, que acceda a datos oficiales para el conocimiento de la realidad.

Asimismo, la cooperación internacional gracias al Censo puede focalizar poblaciones de interés o vulnerabilidad.

Su importancia es debido a que:



Es la fuente primaria más importante y amplia de información estadística oficial.



Es el único instrumento capaz de proporcionar datos para los niveles geográficos menores.



Obtiene datos de la realidad desde los ámbitos demográfico, económico y social.

En lo político:

Representación política y distribución de escaños



Dentro de los cuatro órganos que reconoce el Estado Plurinacional de Bolivia, se encuentra el Órgano Legislativo conformado por la:

Asamblea Legislativa Plurinacional

compuesta por:

● Cámara de Senadores

que tiene **36** miembros, por departamento

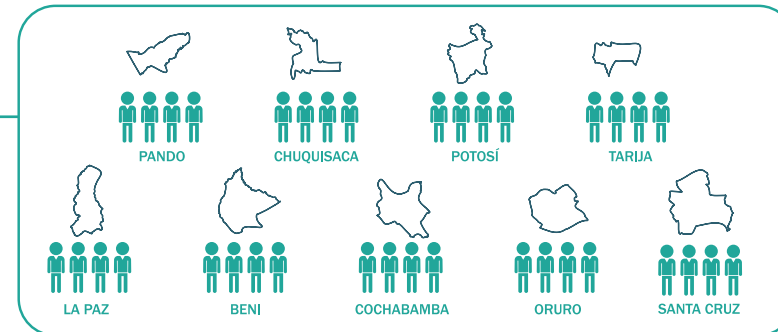

● Cámara de Diputados

que cuenta con **130** representantes



Es en la Cámara de Diputados donde se pueden llegar a generar cambios respecto a la información demográfica del Censo, porque la CPE establece que, “la distribución del total de escaños entre los departamentos se determinará por el Órgano Electoral en base al número de habitantes de cada uno de ellos, de acuerdo al último Censo Nacional, de acuerdo a la Ley”, es decir, que de los **130** diputados que indica la CPE, existe una repartición a nivel departamental que se define con base al número de habitantes.

En lo económico:



Orientar la inversión pública

Presupuesto

Permitirá ajustar la distribución de los recursos.



Planificación

Coadyuvará a que el Estado asigne y redistribuya los recursos.



En lo social:

Permite definir políticas públicas y acciones.



Además que evidencia el estado de situación de la población boliviana, con los resultados obtenidos.



05 Metas esperadas del Censo 2024



06 Estructura del cuestionario censal

El cuestionario censal del Censo 2024 cuenta con la siguiente estructura:



06

Estructura del cuestionario Censal

Capítulo D:

Migración Internacional

Identifica ciudadanos bolivianos y bolivianas que viven en el exterior.

Capítulo E:

Mortalidad

Cantidad de fallecidos los últimos 5 años.

Capítulo F:

Listado de personas

Enlista con nombres y apellidos a cada habitante de la vivienda que paso la noche anterior al Censo.

Capítulo G:

Características de cada persona

Determina relación de parentesco, edad, sexo, educación, salud, empleo y otros a cada habitante de la vivienda.



07

Ahora te toca a ti (Nos interesa tu opinión)

1 ¿Qué es lo más importante que aprendiste sobre el Censo de Población y Vivienda?

2 ¿Qué dudas tienes todavía sobre el Censo?

3 Como jóvenes ¿en qué impactan los resultados del Censo?

Toma una foto a tus respuestas y envíalo a este QR



SÍGUENOS EN:



@RELIDDBO



reliddbolivia@gmail.com



#censoinformado



bolivia_relidd



@RELIDD_BOLIVIA



#censoinformado

